



Den Haag

Resultaten online enquête voor ontwikkeling Omgeving Den Haag Centraal

oktober 2022

Informatieblad

Naam enquête: Ontwikkelvisie omgeving Den Haag Centraal

Doel: digitaal mening en ideeën vragen over de ontwikkelingen rondom het stationsgebied.

Resultaten te gebruiken voor de gesprekken met de omgeving op 14-15 oktober 2022 en vervolggesprekken in 2023.

Communicatie: oproep voor deelname via h-a-h nieuwsbrief (11.250 adressen), digitale mailing (130 adressen), sociale media (Twitter, LinkedIn en advertenties op Facebook)

Periode: september-oktober 2022

Aantal deelnemers: 389

Inhoud

- Inleiding
- Resultaten in diagrammen
- Resultaten in kruistabellen
- Open antwoorden
- Contactgegevens

Inleiding

De gemeente maakt een ontwikkelvisie voor de omgeving van Den Haag Centraal. Over deze visie (toekomstbeeld) vraagt de gemeente omwonenden en gebruikers van het gebied mee te denken. Daarom is bij het begin van het planproces een digitale enquête gehouden over de bestaande kwaliteiten van het gebied en de ideeën en wensen van omwonenden en gebruikers voor de invulling van dit gebied. Hierna volgt een overzicht van de resultaten van deze enquête.

Ik ben een ...

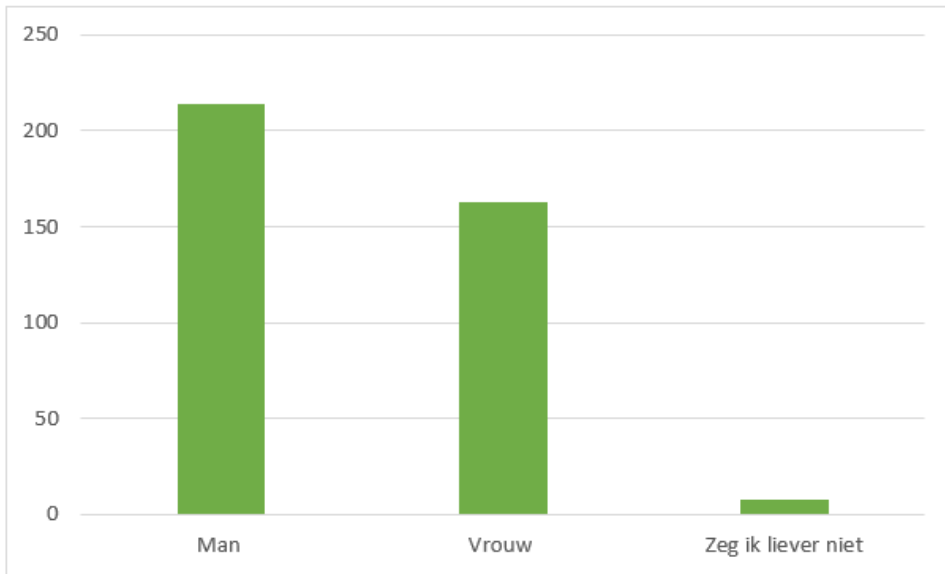
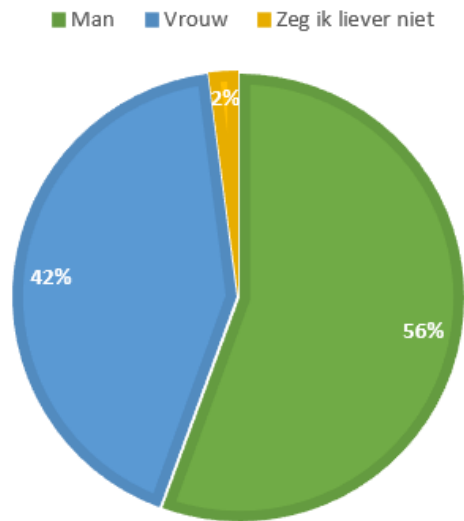

Wat is uw leeftijd

■ <25 ■ 26-35 ■ 36-45 ■ 46-55 ■ 56-65 ■ >65 ■ Zeg ik liever niet

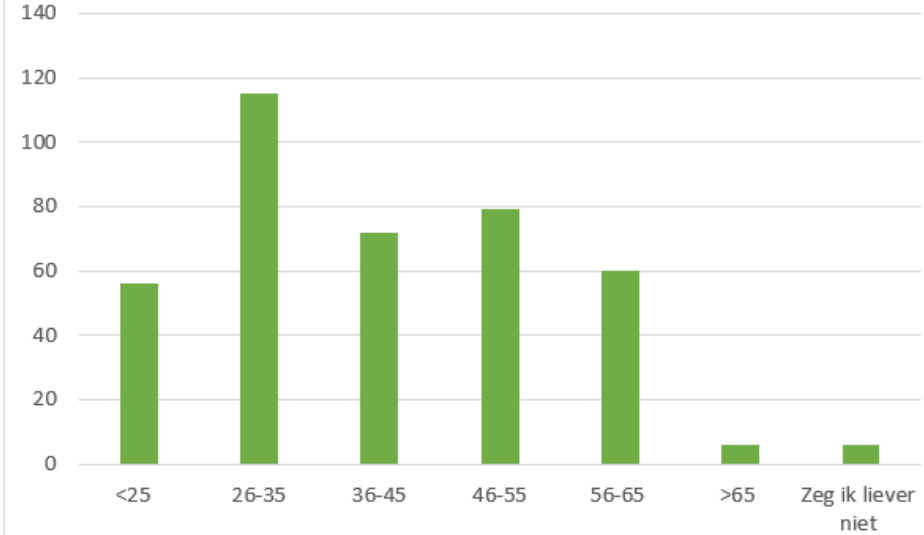
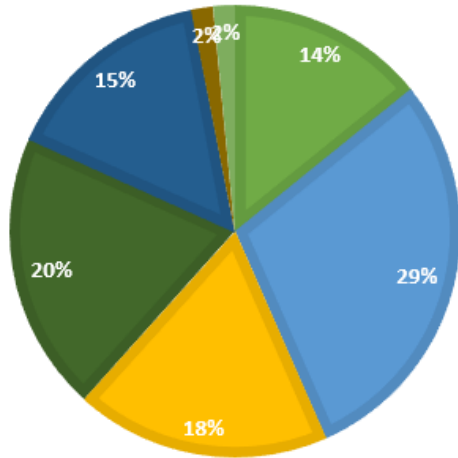

Bent u eerder betrokken geweest bij plannen in of rondom station Den Haag Centraal?

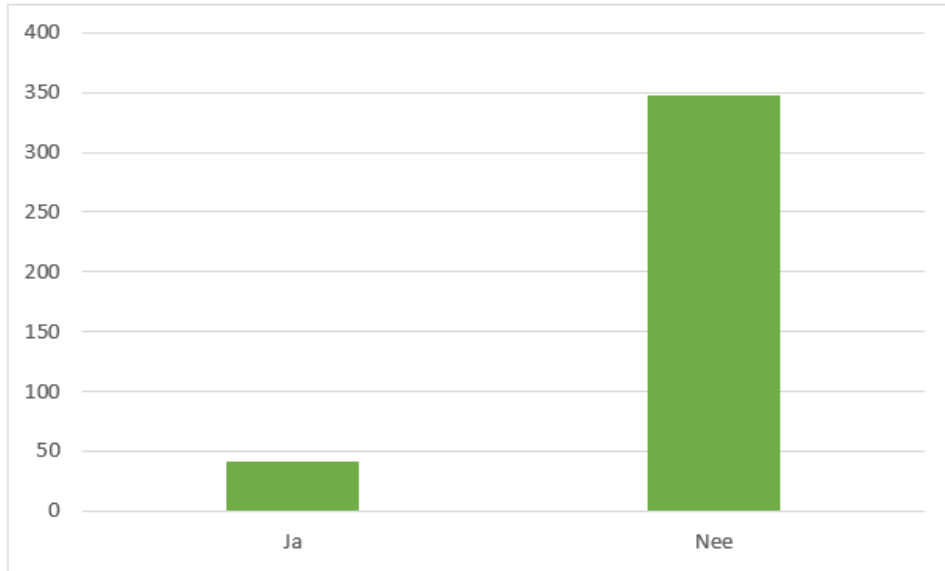
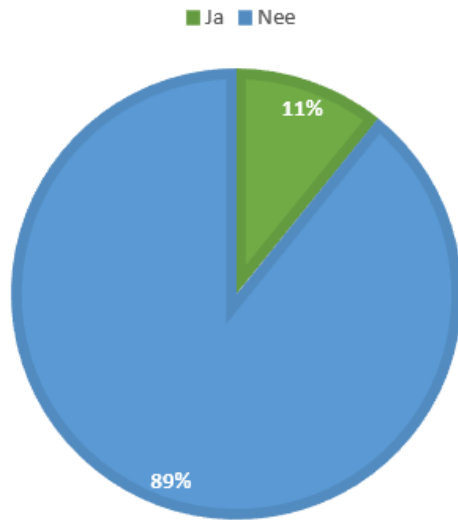

Hoe waardeert u het gebied overdag?

Geef een cijfer van 1 t/m 10 (waarbij het cijfer 10 het hoogste is)

■ 1 ■ 2 ■ 3 ■ 4 ■ 5 ■ 6 ■ 7 ■ 8 ■ 9 ■ 10

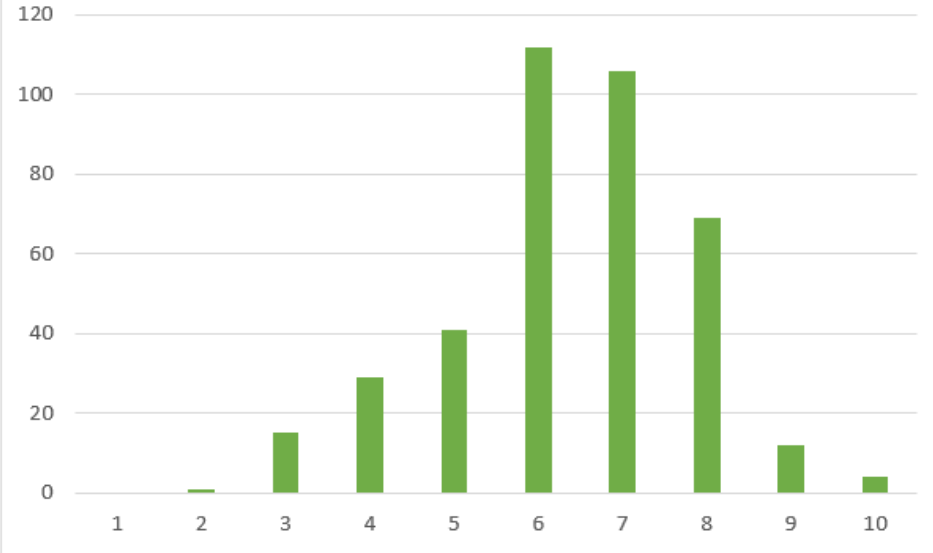
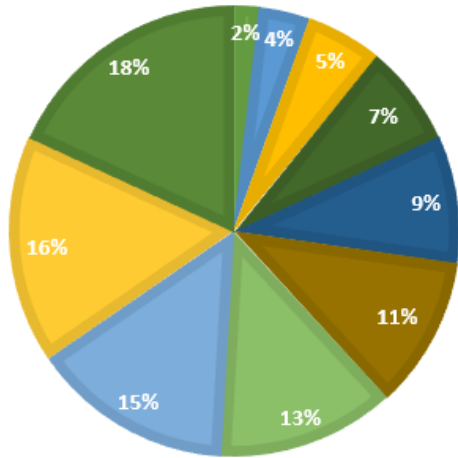

Hoe waardeert u het gebied in de avonduren en weekenden? Geef een cijfer van 1 t/m 10 (waarbij het cijfer 10 het hoogste is)

1 2 3 4 5 6 7 8 9 10

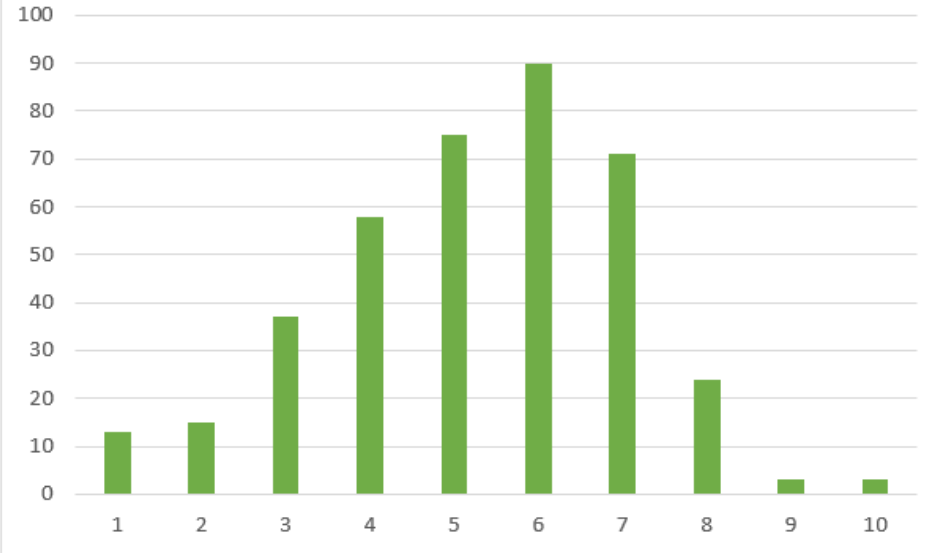
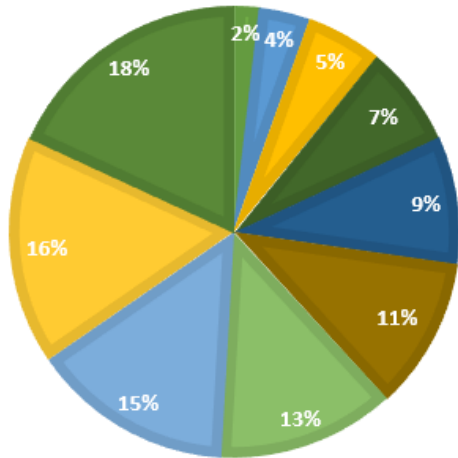

Als er in dit gebied meer ruimte voor kantoren, woningen en voorzieningen moet komen, dan zie ik het liefst de volgende type verdichting

- Middenbouw
- Hoogbouw
- Een mix van middenbouw en hoogbouw
- Iets anders
- Geen voorkeur

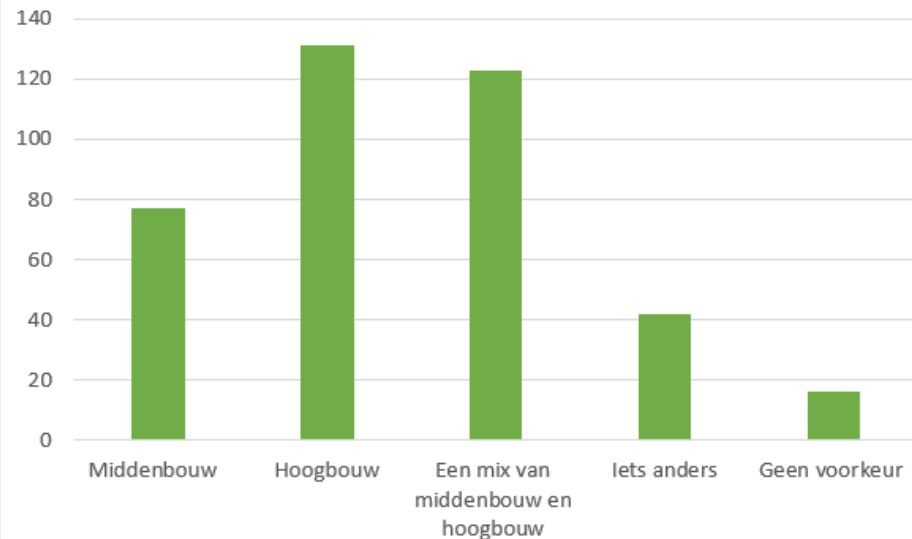
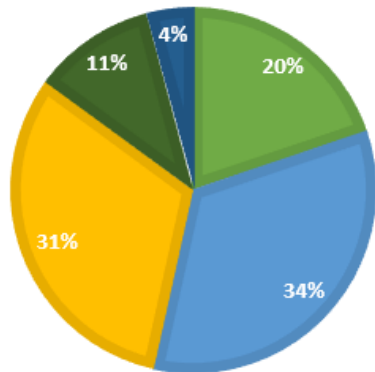

In het gebied moet er vooral meer komen

■ Woningen ■ Kantoren ■ Een mix van woningen en kantoren ■ Geen voorkeur

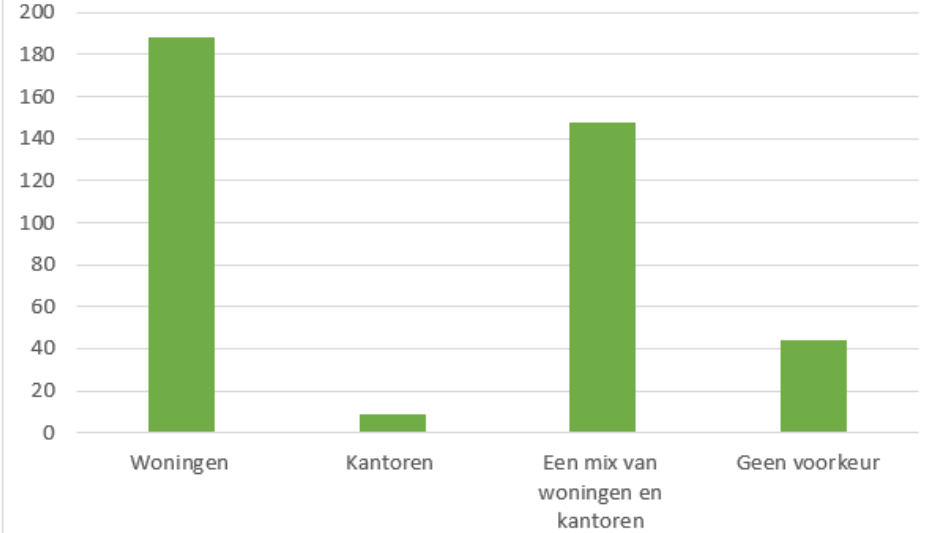
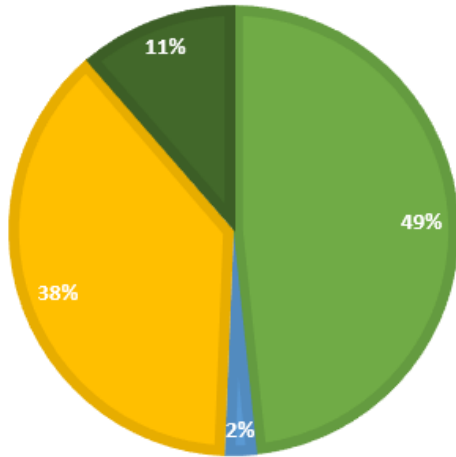

Welk type groen vindt u dat in de toekomst moet worden toegevoegd aan het gebied?

■ Groen in de straat ■ Kleine (buurt) parkjes ■ Groter (wijk) park ■ Anders, namelijk...

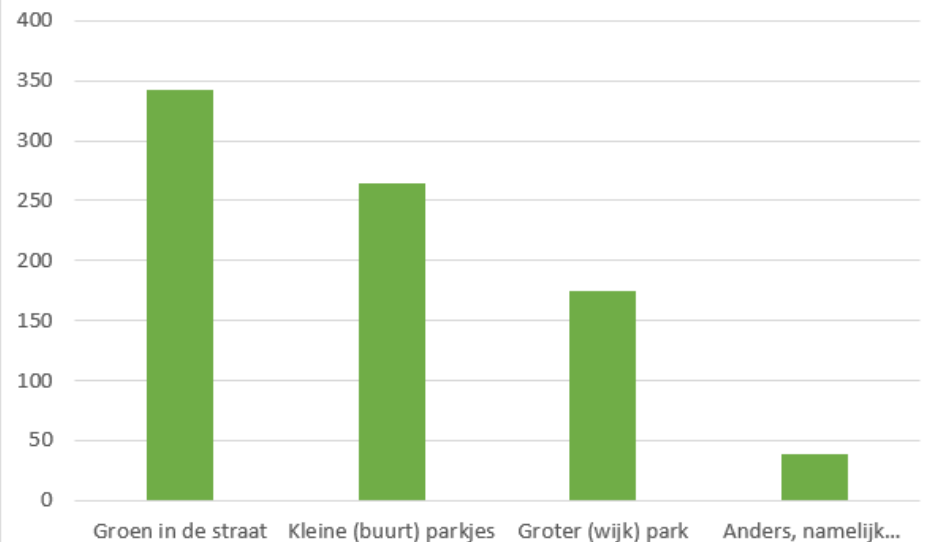
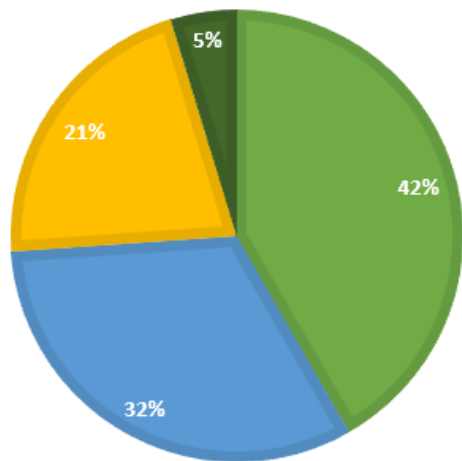

Gender / Leeftijd

| Leeftijd | | | ManVrouw | | | Total |
|--------------------|-------------------|--|----------|--------|--------------------|--------|
| | | | Man | Vrouw | Zeg ik liever niet | |
| <25 | Count | | 13 | 12 | 0 | 25 |
| | % within ManVrouw | | 6,1% | 7,4% | 0,0% | 6,5% |
| 26-35 | Count | | 60 | 52 | 3 | 115 |
| | % within ManVrouw | | 28,2% | 31,9% | 37,5% | 29,9% |
| 36-45 | Count | | 42 | 30 | 0 | 72 |
| | % within ManVrouw | | 19,7% | 18,4% | 0,0% | 18,8% |
| 46-55 | Count | | 41 | 36 | 0 | 77 |
| | % within ManVrouw | | 19,2% | 22,1% | 0,0% | 20,1% |
| 56-65 | Count | | 38 | 20 | 0 | 58 |
| | % within ManVrouw | | 17,8% | 12,3% | 0,0% | 15,1% |
| >65 | Count | | 19 | 12 | 0 | 31 |
| | % within ManVrouw | | 8,9% | 7,4% | 0,0% | 8,1% |
| Zeg ik liever niet | Count | | 0 | 1 | 5 | 6 |
| | % within ManVrouw | | 0,0% | 0,6% | 62,5% | 1,6% |
| Total | Count | | 213 | 163 | 8 | 384 |
| | % within ManVrouw | | 100,0% | 100,0% | 100,0% | 100,0% |

Waar moet in het gebied extra ruimte voor gemaakt worden?

| | | Responses | | Percent of Cases |
|---------------|-------------------------|-----------|---------|------------------|
| | | N | Percent | |
| Voorzieningen | Groen | 356 | 25,1% | 91,5% |
| | Water | 191 | 13,5% | 49,1% |
| | Sporten, namelijk | 44 | 3,1% | 11,3% |
| | Spelen, namelijk | 53 | 3,7% | 13,6% |
| | Verblijfsplekken | 95 | 6,7% | 24,4% |
| | Openbaar vervoer | 58 | 4,1% | 14,9% |
| | Wandelen | 246 | 17,3% | 63,2% |
| | Auto parkeren | 33 | 2,3% | 8,5% |
| | Fiets parkeren | 130 | 9,2% | 33,4% |
| | Fietsen | 195 | 13,7% | 50,1% |
| | Anders, namelijk | 19 | 1,3% | 4,9% |
| Total N = 389 | | 1420 | 100,0% | 365,0% |

Wat is voor u het belangrijkste onderwerp om verder over in gesprek te gaan?

| | Responses | | Percent of Cases |
|---------------------------------------|-----------|---------|------------------|
| | N | Percent | |
| Manier van verdichten (meer gebouwen) | 192 | 24,7% | 49,4% |
| Voorzieningen | 141 | 18,2% | 36,2% |
| Bereikbaarheid en parkeren | 90 | 11,6% | 23,1% |
| Groen en buitenruimte | 311 | 40,1% | 79,9% |
| Anders | 42 | 5,4% | 10,8% |
| Total N = 389 | 776 | 100,0% | 199,5% |

Van welke voorzieningen maakt u nu gebruik?

| Voorziening | Responses | | Percent of Cases |
|---|-------------|---------------|------------------|
| | N | Percent | |
| Winkels | 344 | 34,1% | 88,4% |
| Sportschool | 77 | 7,6% | 19,8% |
| Horeca | 287 | 28,5% | 73,8% |
| Onderwijsvoorzieningen | 36 | 3,6% | 9,3% |
| Kunst- en cultuurvoorzieningen | 201 | 19,9% | 51,7% |
| Anders, namelijk... | 34 | 3,4% | 8,7% |
| Ik woon of werk alleen in het gebied rond Den Haag Centraal maar maak geen gebruik van de voorzieningen en/of verblijfsplekken. | 21 | 2,1% | 5,4% |
| Ik maak nooit gebruik van de voorzieningen en/of verblijfsplekken in het gebied rond Den Haag Centraal. | 8 | 0,8% | 2,1% |
| Total N = 389 | 1008 | 100,0% | 259,1% |

Welke voorzieningen ziet u graag in de toekomst in het gebied?

| Voorzieningen | | Responses | | Percent of |
|--|--|-------------|---------------|---------------|
| | | N | Percent | Cases |
| Zorgvoorzieningen, zoals een huisarts, fysiotherapeut of tandarts | | 175 | 12,7% | 45,0% |
| Onderwijsvoorzieningen | | 83 | 6,0% | 21,3% |
| Kunst- en cultuurvoorzieningen | | 187 | 13,6% | 48,1% |
| Sport en andere vrije tijdsvoorzieningen | | 154 | 11,2% | 39,6% |
| Dagelijkse voorzieningen en dienstverlening (bv. kinderopvang, kapsalon of fietsenmaker) | | 194 | 14,1% | 49,9% |
| Winkelvoorzieningen | | 192 | 13,9% | 49,4% |
| Horeca | | 199 | 14,5% | 51,2% |
| (Deel)werkplekken en ontmoetingsruimten | | 132 | 9,6% | 33,9% |
| Anders, namelijk... | | 61 | 4,4% | 15,7% |
| Total N = 389 | | 1377 | 100,0% | 354,0% |

Als er in dit gebied meer ruimte voor kantoren, woningen en voorzieningen moet komen, dan zie ik het liefst de volgende type verdichting

| | | Frequency | Percent | Valid Percent | Cumulative Percent |
|-------|---|-----------|---------|---------------|--------------------|
| Valid | Een mix van middenbouw en hoogbouw | 123 | 31,6 | 31,6 | 31,6 |
| | Geen voorkeur | 16 | 4,1 | 4,1 | 35,7 |
| | Hoogbouw. Dit zijn gebouwen hoger dan 50 meter, waarbij 70 meter of hoger het meest voorkomt. | 131 | 33,7 | 33,7 | 69,4 |
| | Iets anders, namelijk ... (leg uit bij vraag 5b) | 42 | 10,8 | 10,8 | 80,2 |
| | Middenbouw. Dit zijn gebouwen tot ongeveer 50 meter hoog. | 77 | 19,8 | 19,8 | 100,0 |
| | Total N = 389 | 389 | 100,0 | 100,0 | |

Type verdichting in de wijk

Niet meer hoog- en middenbouw. Wat er staat is mooi, en Bolero krijgen we niet eens makkelijk vol. Beschikbare kantoorruimte wordt slecht gebruikt - is na corona nauwelijks weer op gang gekomen en was daarvoor ook al matig. Meer hoog- en middenbouw gaat dat verergeren. Zorg voor veel meer groen, minder verdere verdichting. Niet nodig. In de plinten moet wel meer levendigheid.

Er moet meer ... komen

Door er meer een woonwijk met voldoende groenvoorziening van te maken willen mensen er gaan wonen, daardoor de dagelijkse voorzieningen zich ook gaan vestigen, fietsenmaker en kapsalon, bakkertje. Ook is er een vraag naar openbare toiletten. Dit omdat het rondom CS altijd stinkt naar pis!

Soort voorzieningen

Wat mij betreft GEEN winkels meer zoals broodjes-, koffie- of patatzaken. Dagelijkse voorzieningen en zorg is veel relevanter. In dat kader: "Dental Care" aan de Ammunitieshaven is al een jaar of tien gesloten, althans nooit open. Waarom daar geen goede zorgvoorzieningen in laten plaatsen?

Wat moet er besproken worden

Het zou fijn zijn als er met één visie naar dit gebied gekeken wordt. Er wordt zoveel gebouwen 'neergegoid' (van CS naar centrum) en weer gesloopt (NDT, zwarte madonna). Waardoor het totaal niet leefbaar meer wordt. Eerst de kantoren hype, toen moest er opeens een nieuw cultureel centrum komen (met hoogbouw woningen). Ik ben bang dat nu de woningmarkt de hype wordt. Heb een visie voor een hele stad. Voelt allemaal heel ad-hoc.



Den Haag

Wij danken alle deelnemers hartelijk voor het invullen van de vragenlijst!

Heeft u vragen?

E-mail: csnoi@denhaag.nl

Telefoon: 14070

Projectsite: www.denhaag.nl/centraal